

\* **Ej** Significa que la clase tiene ejercicios.  
 \*\* **Lab** Significa que la clase tiene laboratorio.  
 \*\*\* **C** Número de créditos por clase.  
 -Correquisito- Curso que recibe la flecha tiene como co-requisito el del origen de la flecha

☐ Colegio General de Artes Liberales  
 ■ Idiomas - Cero Créditos

- Notas:**
- 3 créditos son equivalentes a 144 horas.
  - La clase con 0 créditos son requeridas para la graduación.
  - El estudiante también debe registrarse en al menos una clase impartida en inglés, de la carrera o de colegio general
  - El estudiante debe aprobar cualquier materia con el atributo Writing Intensive (Prerrequisito: Inglés Nivel 6)

**Requisitos de año:**

- Ninguno

# Universidad San Francisco de Quito

## Civil Engineering Program

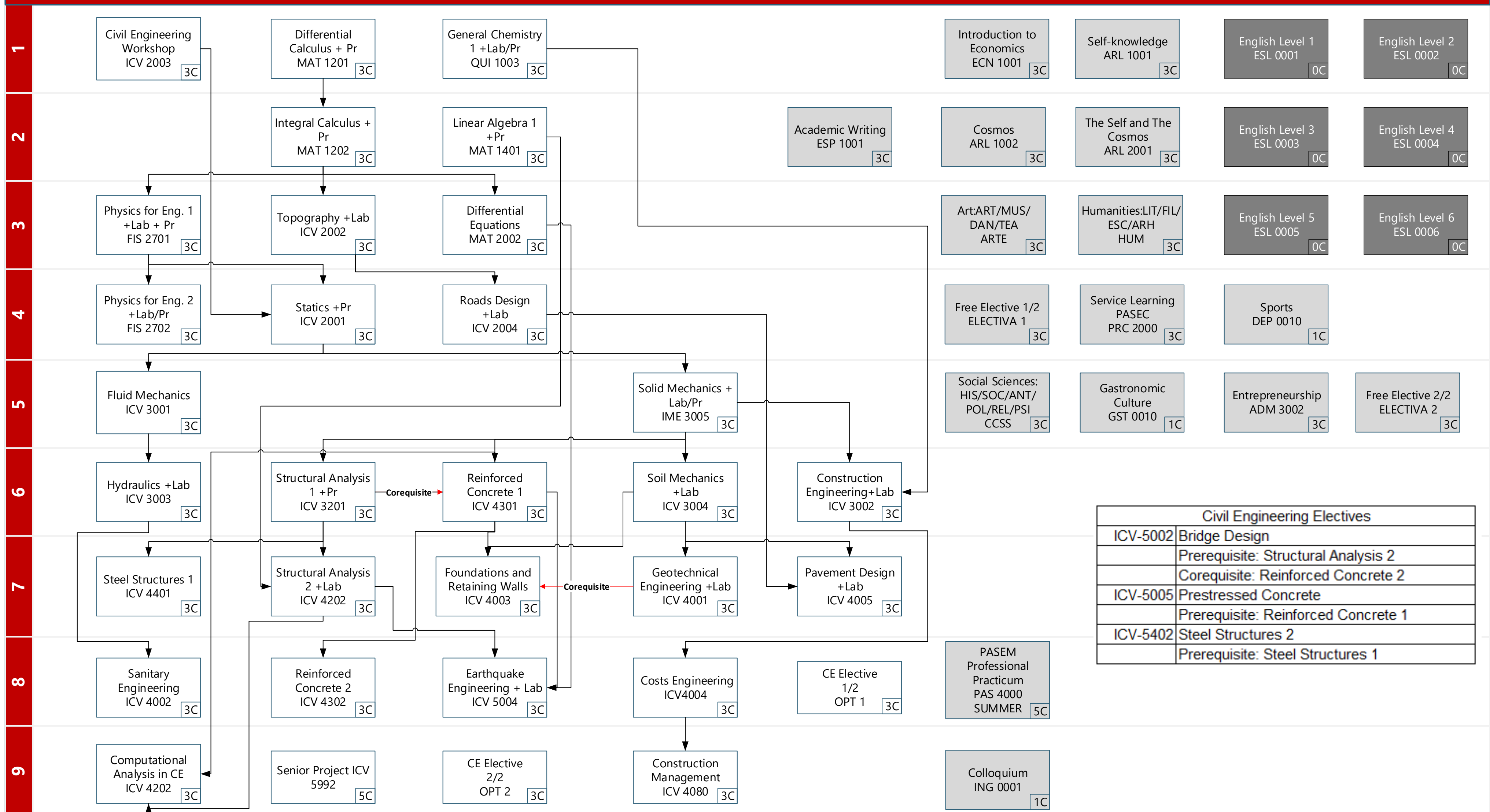

\* Pr The course has a problem solving session  
 \*\* Lab The course has a Laboratory session  
 \*\*\* C Number of credits per class  
 - Corequisite - Course receiving arrow has as corequisite the course at the beginning of the arrow

General Curriculum Classes  
 Languages - 0 credits

**Note:**

- 3 credits are equivalent to 144 hours
- Classes with 0 credits are required for graduation
- Students must also register in one course taught in English, from their major or a general curriculum class
- The student must pass any course with the 'Writing Intensive' attribute (Prerequisite: English Level 6)

**Year prerequisites:**

- None