

**Curso**



# Cooperación Internacional y Gobernanza Ambiental Regenerativa

Mención en el Programa del Hombre y  
la Biosfera (MAB) de la UNESCO

Inicio: 19 de Septiembre 2026

**UFOQ** | COLEGIO DE  
CIENCIAS SOCIALES Y  
HUMANIDADES

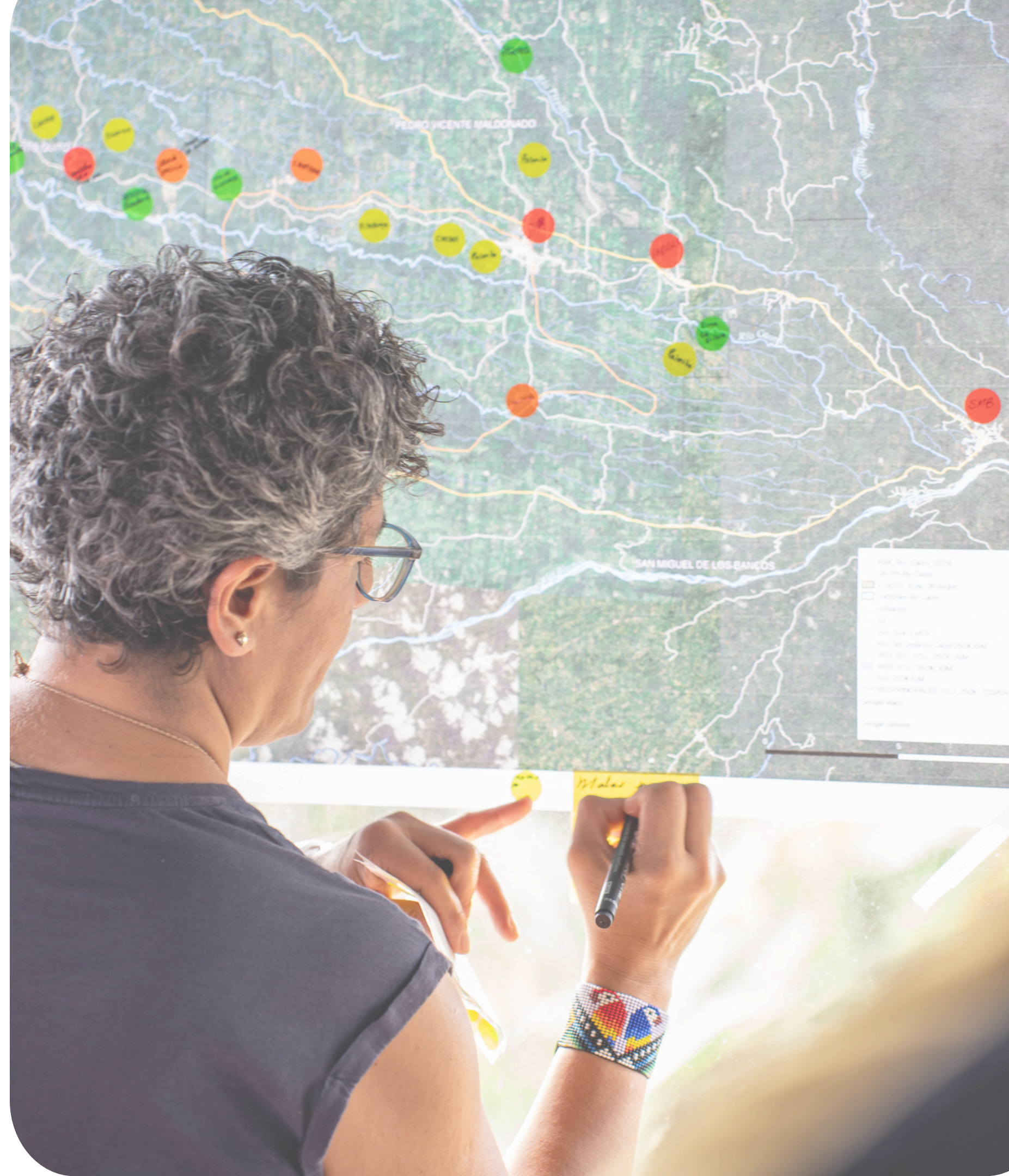

# Descripción



En un mundo donde la sostenibilidad y la cooperación internacional son prioridades estratégicas, las organizaciones buscan profesionales capaces de diseñar y gestionar proyectos con impacto real. Sin embargo, existe una brecha entre la formación académica y las competencias prácticas que demandan organismos internacionales, ONG y agencias de cooperación.

Este curso responde a esa necesidad, brindando herramientas aplicadas para la formulación, gestión y evaluación de proyectos de sostenibilidad con estándares internacionales. A través de estudios de caso, simulaciones y ejercicios prácticos, los participantes explorarán la cooperación ambiental, la gobernanza territorial y el papel de las Reservas de Biosfera de la UNESCO como espacios de innovación para enfrentar desafíos como el cambio climático y la pérdida de biodiversidad.

Una experiencia formativa orientada a fortalecer competencias profesionales altamente valoradas en el ámbito de la cooperación internacional y el desarrollo sostenible.





Modalidad Virtual con sesiones en vivo y horas asincrónicas



**40 horas académicas**



Valor de la inversión:

**\$640**

- Tarifa Pronto Pago 1: \$ 540 (1ero agosto)
- Tarifa Comunidad USFQ: \$ 550
- Tarifa Grupal: \$ 608



## Objetivo General

Fortalecer capacidades para comprender y aplicar herramientas de cooperación internacional, gobernanza territorial regenerativa y diplomacia ambiental en el marco de las Reservas de Biosfera y del Programa MAB de la UNESCO.

## El programa está dirigido a:

- Profesionales en relaciones internacionales, ciencias políticas, desarrollo sostenible o ciencias ambientales
- Funcionarios públicos vinculados a cooperación internacional
- Gestores de Reservas de Biosfera
- Profesionales de ONG y organismos internacionales
- Técnicos de ONG y fundaciones
- Líderes comunitarios y juveniles

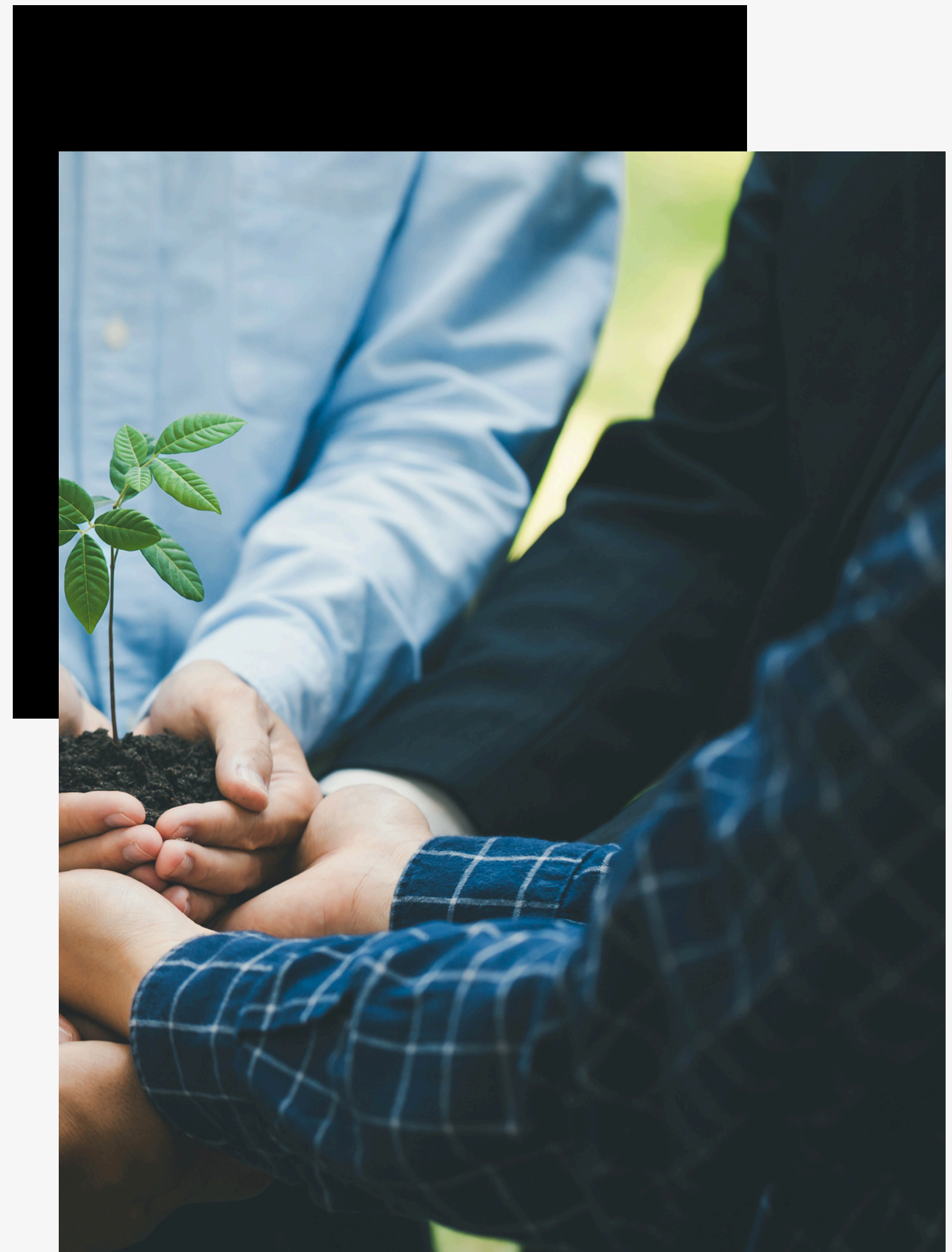



## Los participantes que culminen del programa serán capaces de:

- ✓ Comprender el funcionamiento del Programa sobre el Hombre y la Biosfera (MAB) de la UNESCO y el rol de las Reservas de Biosfera en la gobernanza ambiental global.
- ✓ Analizar dinámicas de cooperación internacional, diplomacia ambiental y geopolítica vinculadas a biodiversidad y sostenibilidad.
- ✓ Examinar experiencias de gobernanza territorial regenerativa, innovación social y liderazgo juvenil en territorios de biosfera.
- ✓ Identificar oportunidades de financiamiento, redes internacionales y alianzas estratégicas para iniciativas territoriales sostenibles.
- ✓ Diseñar propuestas iniciales de incidencia territorial, comunicación ambiental y articulación de actores en contextos locales e internacionales.
- ✓ Aplicar herramientas básicas de análisis territorial y mapeo de actores para fortalecer procesos colaborativos en Reservas de Biosfera.



## Modalidad

- Duración total del curso es de **40 horas académicas** repartidas en 2 meses
- **24 horas** de clase en tiempo real vía zoom, **10 horas** de actividades asincrónicas y **6 horas** de trabajo autónomo

El curso integra un enfoque pedagógico innovador y aplicado que combina talleres participativos y simulaciones con estudios de caso comparados de Reservas de Biosfera, promoviendo el aprendizaje basado en proyectos y la diplomacia científica



## **MODULO I.**

---

# **Arquitectura global de la cooperación verde y el Programa MAB**

- La biodiversidad en la política internacional y Gobernanza global ambiental
- Geopolítica del cambio climático, Diplomacia científica y ambiental
- Arquitectura global y tendencias actuales de la cooperación
- Tipos de financiamiento y Actores multilaterales y bilaterales.
- Acuerdos Multilaterales sobre Medio Ambiente (AMUMA) y Agenda para el Desarrollo Sostenible, Plan de Acción Hangzhou
- Historia y propósito del Programa MAB de la UNESCO y su relación con la cooperación verde
- Particularidades de las Reservas de Biosfera

## **MODULO II.**



---

### **Diplomacia territorial e innovación social en las Reservas de Biosfera**

- Redes internacionales de territorios sostenibles.
- Reservas de biosfera como laboratorios de sostenibilidad/vivos.
- Diplomacia territorial y paradiplomacia.
- Bioemprendimientos, bioeconomía y economía regenerativa, resiliencia local.
- Enfoque de paisaje, gobernanza colaborativa
- Redes internacionales de jóvenes
- Innovación territorial y Liderazgo para la sostenibilidad.
- Comunicación, redes sociales y narrativas ambientales.
- Incluir mapeo de actores incluidos en el proyecto, crear sinergias en territorios y países.

# Evaluación del Curso

---

	Descripción	Porcentaje nota final
 <b>Módulo 1- Fundamentos MAB y cooperación Internacional</b>	<b>Evaluación teórica aplicada (quiz + ejercicio de análisis de actores y redes MAB)</b>	<b>45%</b>
 <b>Módulo 2 - Diplomacia territorial e innovación</b>	<b>Diseño de estrategia de comunicación, incidencia o diplomacia territorial para una reserva de Biosfera</b>	<b>45%</b>
 <b>Participación y trabajo de clase</b>	<b>Participación en sesiones, ejercicios prácticos, simulaciones y foros</b>	<b>10%</b>

# Emisión del CERTIFICADO

## Certificado de aprobación

El participante al finalizar el programa deberá cumplir con un mínimo del 80% de asistencia total y el 80% de componentes globales para recibir el certificado otorgado por la Universidad San Francisco de Quito.

## Credenciales digitales

El participante al finalizar el programa deberá cumplir con los parámetros del certificado de aprobación para recibir su insignia digital (que despliega todas las habilidades adquiridas a lo largo del programa y pueden compartirla vía redes sociales).

En caso de no cumplir con los parámetros de aprobación, la USFQ no podrá emitir ningún certificado a los participantes

Los participantes tendrán la posibilidad de completar un Diplomado si culmina con éxito los cursos de Diseño de Proyectos, Financiamiento Verde y Laboratorio de Proyectos.

Los módulos aprobados en este curso serán reconocidos y validados académicamente, evitando repetir contenidos ya cursados.



\*Credencial referencial

# Cronograma

Sesiones en vivo

Sábados de 08:00 a 12h15

[Descargar Cronograma](#)



La coordinación del programa se reserva el derecho de suspender o reprogramar la realización de la actividad si no cuenta con el mínimo de alumnos requeridos o por motivos de fuerza mayor. En tal caso se devuelve a los alumnos matriculados la totalidad del dinero a la brevedad posible.

# INSTRUCTORES



## Emilie Dupuits

Doctora en Ciencias de la Sociedad por la Universidad de Ginebra, Suiza. Profesora y Coordinadora de la carrera de Relaciones Internacionales, Universidad San Francisco de Quito, con especialización en gobernanza ambiental global, manejo comunitario de recursos naturales y movimientos de defensa ambiental en biosferas y ríos.



## Lester Cabrera

Doctor en Estudios Internacionales, Facultad Latinoamericana de Ciencias Sociales (FLACSO). Profesor de la carrera de Relaciones Internacionales, Universidad San Francisco de Quito, con especialización en estudios de defensa, seguridad y geopolítica. Se ha desempeñado como consultor para la Oficina de las Naciones Unidas contra la Droga y el Delito (UNODC) en Ecuador.



## Ana Catarina Luz

Ana Catarina Luz es Doctora en Ciencias Ambientales de la Universitat Autònoma de Barcelona. Es investigadora, bióloga y oficial asociada de proyectos en la UNESCO, especializada en la conservación de la Amazonía y los sistemas socioecológicos. Su trabajo se enfoca en proteger la biodiversidad en las Reservas de la Biosfera trabajando directamente con pueblos indígenas y comunidades locales.



## Gabriela Martínez

Master of Science – MS en Gestión Ambiental, Mención Manejo de Socioecosistemas, de la Universidad San Francisco de Quito. Co-fundadora de la Red de jóvenes IberoMAB y consultora de la UNESCO y del Programa MAB. Ha sido consultora para la elaboración del Fondo de Proyectos en las Reservas de Biosfera de Ecuador, y se ha especializado en Asesoría técnica en la formulación de proyectos ambientales en la Provincia de Galápagos y Pichincha.



## Patricia Breuer Moreno

Especialista en Gestión Social y Máster en Gestión de Turismo Sostenible por la Universidad de Cooperación Internacional de Costa Rica. Investigadora de montaña en el Grupo de Ambientes de Montaña Extremos del Centro de Investigación en Tecnologías para la Sociedad (C+) de la Universidad del Desarrollo, Chile, donde también codirige la Cátedra UNESCO sobre Patrimonio de Montaña y Biosfera.



## Tania Moreno

Licenciada en Biología, Máster en Gestión de Proyectos y Doctora en Educación. Desde 2006 trabaja en la Universidad para la Cooperación Internacional (UCI) en Costa Rica, coordinando proyectos de cooperación universitaria y la Cátedra UNESCO de Reservas de la Biosfera y Sitios Naturales Patrimonio de la Humanidad.



## Jorge Ávila

Doctorado en Economía de Alimentos y Recursos por la Universidad de Florida, Gainesville-USA. Profesor-investigador del Colegio de Economía, Universidad San Francisco de Quito. Su especialización es en valoración económica/manejo de recursos naturales y análisis de impacto, trabajando con expertos de diferentes campos en proyectos orientados a comunidades rurales y costeras en Ecuador, Colombia, Perú y EE. UU.



## Karin Petra Wallem

Doctora en Ciencias Biológicas con especialización en Ecología y gestión de la biodiversidad. Ha liderado proyectos de monitoreo ambiental y sistemas de información para la conservación, incluyendo el Sistema de Información y Monitoreo de la Biodiversidad del Proyecto GEF Montañas. Actualmente es investigadora y docente en la Universidad del Desarrollo (Chile), integrante del Centro de Investigación en Tecnologías para la Sociedad y co-directora de la Cátedra UNESCO Patrimonio de Montañas y Biosfera.

# Registro

---

TARIFA	INVERSIÓN
Tarifa Pronto Pago	\$540 (1ero de agosto)
Tarifa Comunidad USFQ	\$550
Tarifa Grupal	\$565
Tarifa Público General	\$640

# Formas de Pago

## Transferencia o Deposito

Banco Bolivariano  
Universidad San Francisco de Quito  
Cuenta corriente: 5075003350  
RUC: 1791836154001

---

Banco Pichincha  
Universidad San Francisco de Quito  
Cuenta corriente: 3407330004  
RUC: 1791836154001

## Tarjeta de Crédito

- Dar click en el siguiente botón y complete la información solicitada por el formulario.
- Al finalizar quedará registrado automáticamente en el sistema

[Pago con Tarjeta de crédito](#)



Con Diners, Banco Pichincha, Guayaquil, Bolivariano o Produbanco podrás acceder al siguiente financiamiento:

- 3 y 6 meses sin intereses
- 9 y 12 meses con intereses

# Confirmación del Pago y Registro

## Confirmación de tu Pago

### Transferencia/Depósito:

Enviar una copia del comprobante de depósito (escaneado) y sus datos personales: (nombres completos, cédula, teléfono y dirección) al siguiente mail: [rordonez@usfq.edu.ec](mailto:rordonez@usfq.edu.ec)

---

### Tarjeta de Crédito

No es necesario confirmar su pago, el sistema registrará sus datos automáticamente.

### Factura

Si requiere factura con datos distintos al del participante, detallar en el correo los siguientes datos (razón social, RUC/cédula, teléfono, dirección y correo electrónico).

## Confirmación de registro

Recibirá un mail de confirmación de registro con la información pertinente al curso.

\*La coordinación del programa se reserva el derecho de suspender o reprogramar la realización del actividad si no cuenta con el mínimo de alumnos requeridos o por motivos de fuerza mayor. En tal caso, se devuelve a los alumnos matriculados la totalidad del dinero a la brevedad posible.

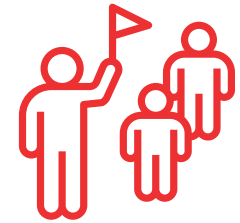

# Contáctate con Nosotros



## Servicio y Atención al Cliente

Rocío Ordoñez

[rordonez@usfq.edu.ec](mailto:rordonez@usfq.edu.ec)

 [+593 99 970 4773](tel:+593999704773) 

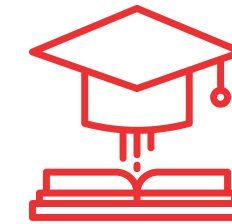

## Nuestros Programas

[Programas Educación  
Continua Universidad San  
Francisco de Quito](#)

